

Planta  
Escala 1:50

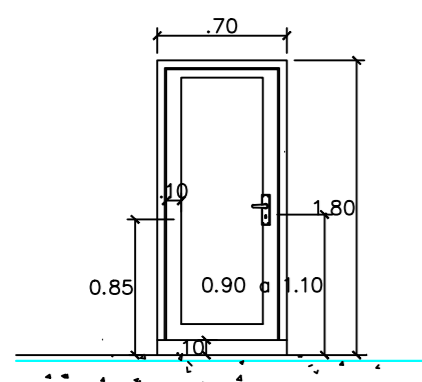

VISTA FRONTAL  
Escala 1:50  
Porta Bto. Acessível  
Alumínio Pintado

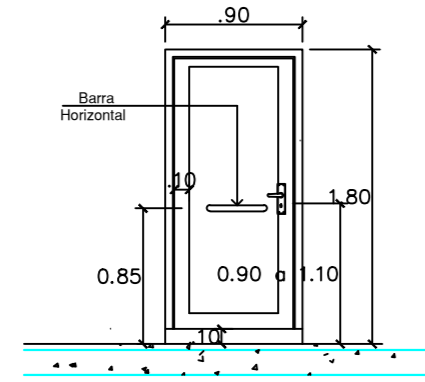

VISTA FRONTAL  
Escala 1:50  
Porta Bto. Acessível  
Alumínio Pintado

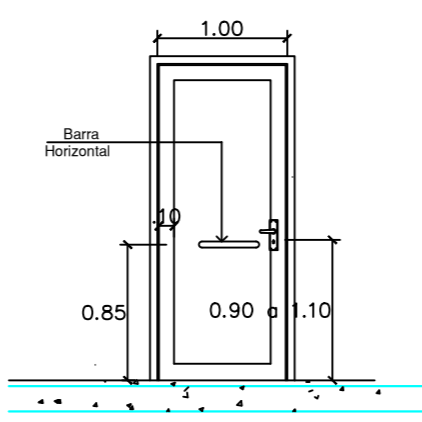

VISTA FRONTAL  
Escala 1:50  
Porta Entrada Principal (Acessível)  
Ferro (Porta recuperada e Reformada)

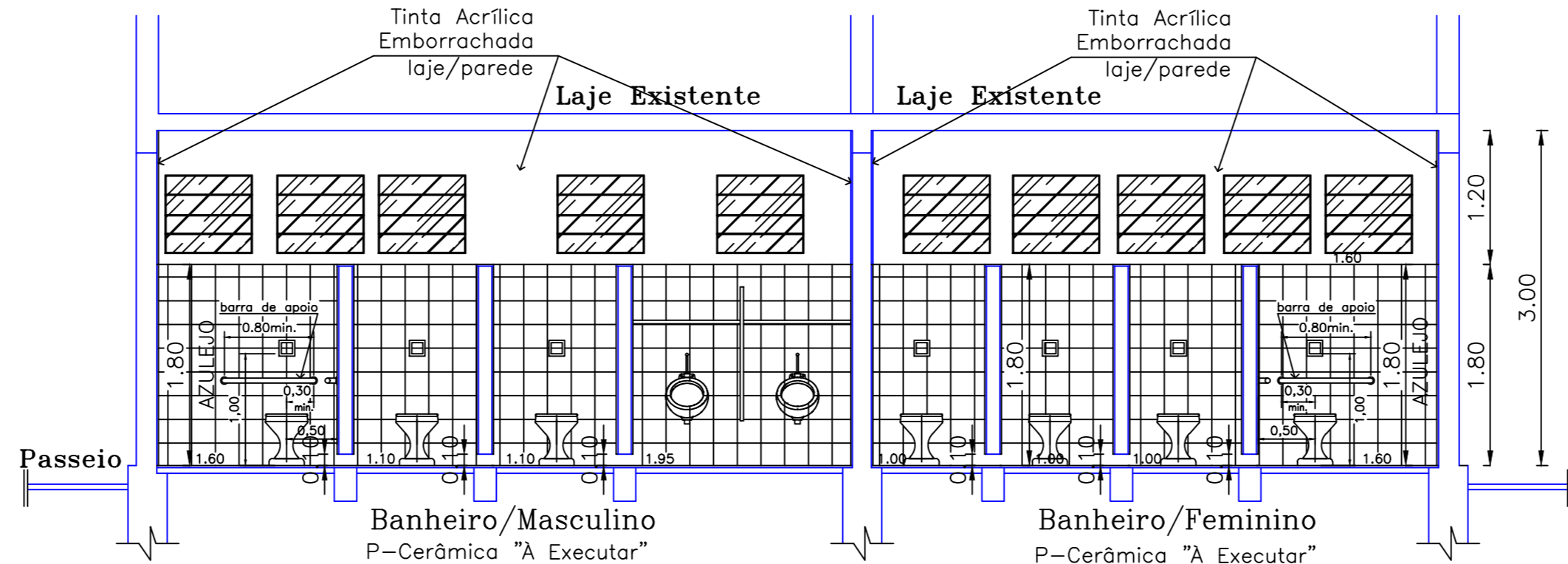

Corte A-A  
Escala - 1:50

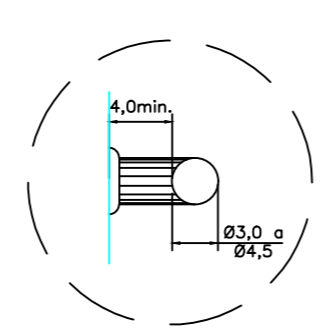

BARRA DE APOIO  
CORTE  
SEM ESCALA

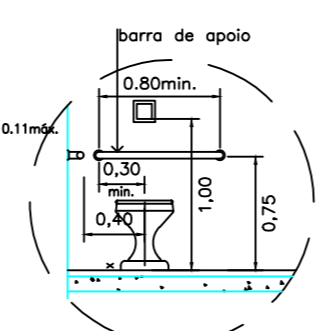

VISTA FRONTAL  
ESCALA 1:100

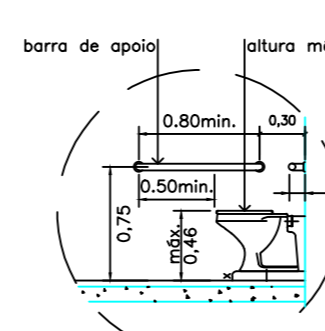

VISTA LATERAL  
ESCALA 1:100

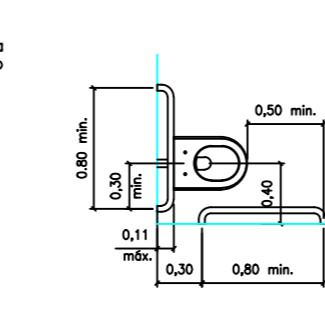

VISTA SUPERIOR  
ESCALA 1:100

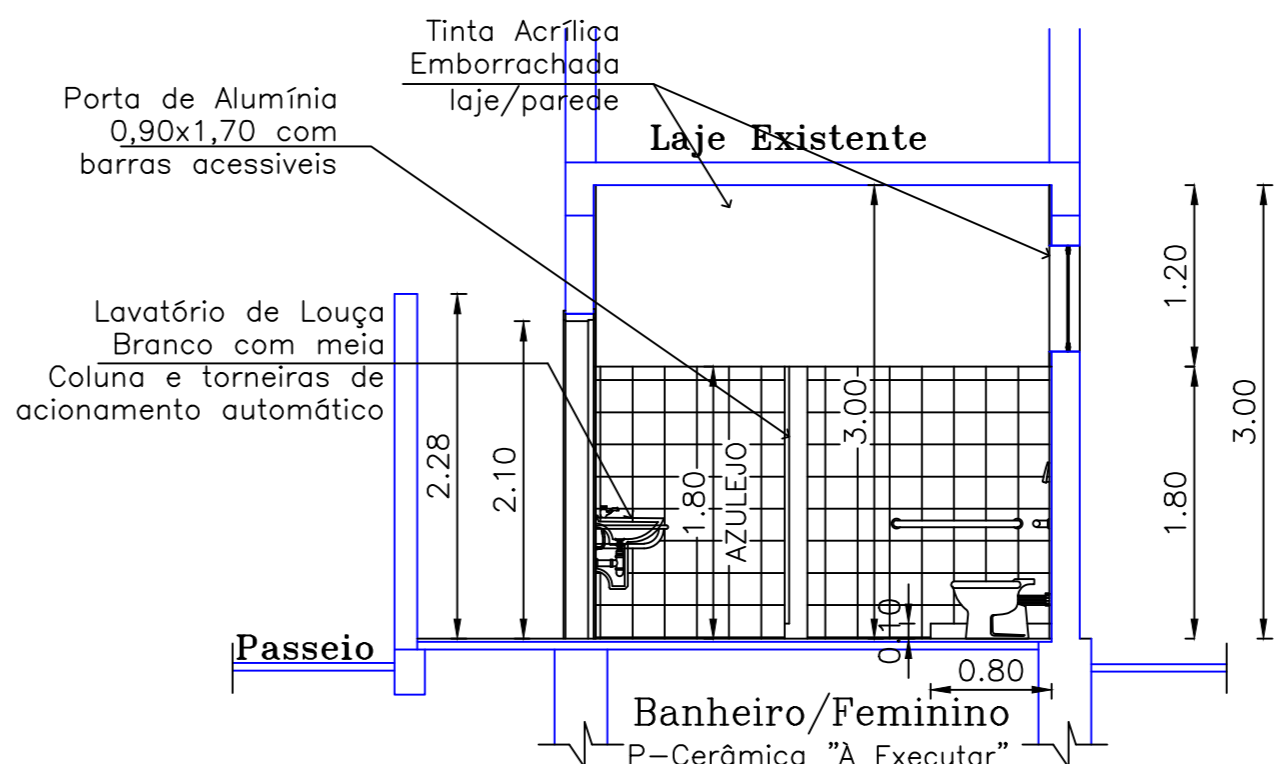

Corte C-C  
Escala - 1:50

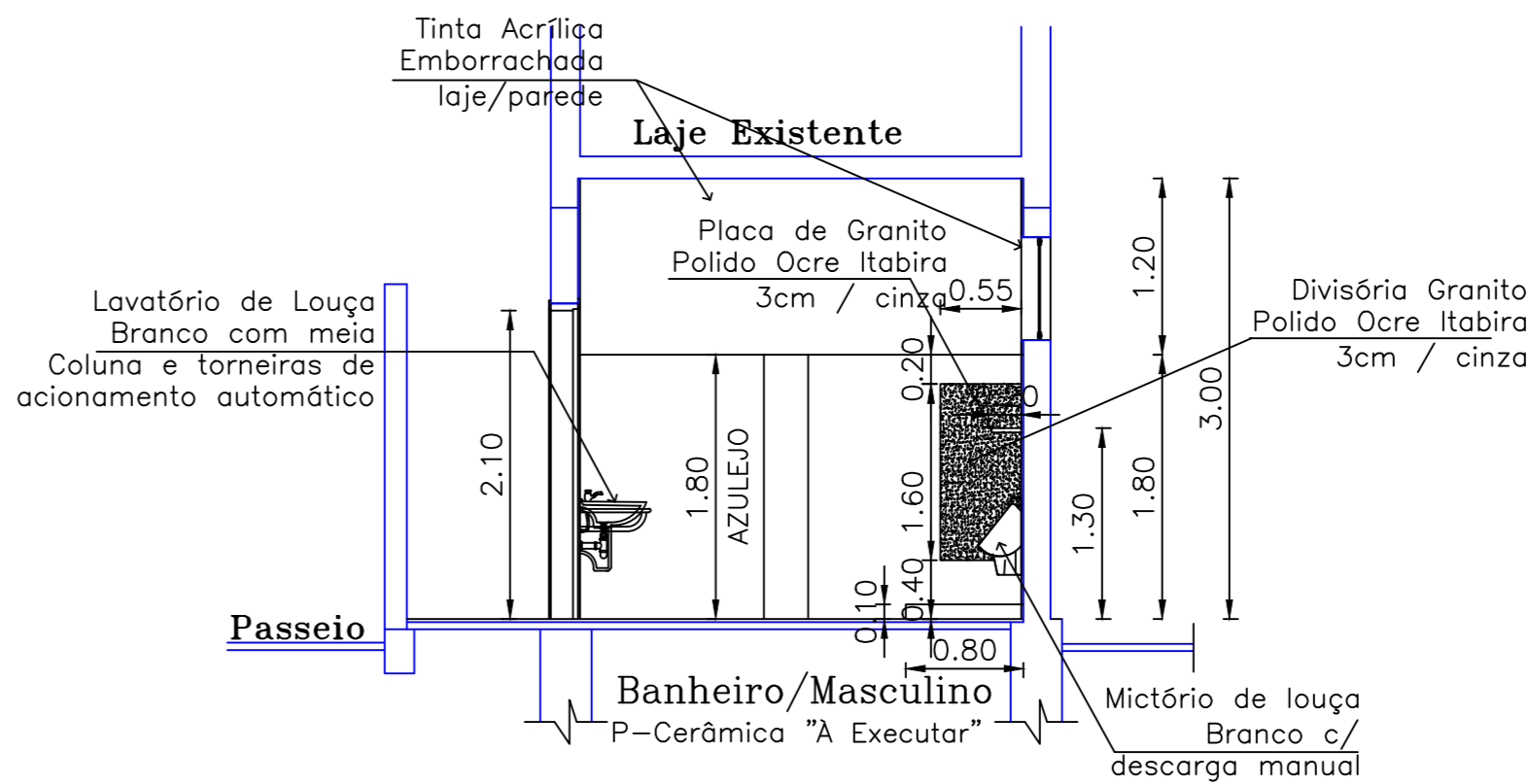

Corte B-B  
Escala - 1:50

PROJETO		COMPLETO	
PROJETO: REFORMA DO BANHEIRO MASCULINO E FEMININO DA RODOVIÁRIA DE INÓBIA PAULISTA.			
LOCAL: AVENIDA LEÃO MIGUEL BANNWART, Nº40 - CENTRO INÓBIA PAULISTA - SP.			
PROPRIETÁRIO: PREFEITURA MUNICIPAL DE INÓBIA PAULISTA			
FOLHA Nº	02/06	ATIVIDADE: Planta e Cortes	
SITUAÇÃO		DECLARO QUE A APROVAÇÃO DO PROJETO POR PARTE DA PREFEITURA NÃO IMPLICA NO RECONHECIMENTO DO DIREITO DE PROPRIEDADE DO TERRENO.	
VÍDE FOLHA 01/06		PROPRIETÁRIO: PREFEITURA DO MUNICÍPIO DE INÓBIA PAULISTA JOÃO SOARES DOS SANTOS	
ÁREAS		AUTOR DO PROJETO E RESP. TÉCNICO: EMERSON LUIS CAVALARO DE A. PAULA ARQUITETO E URBANISTA - CAU Nº25459-2	
DATA: 30/01/2023	Digitado por: Vitória Bernardo	ESCALA: INDICADA	R.T.
APROVAÇÃO:			